

子どものピアノ教室

レッスンのご案内



Since 1960

太田ピアノ教室(有)

〒156-0051 東京都世田谷区宮坂3-31-13

TEL 03-3428-9566

FAX 03-5451-7732

E-mail info@ongakukyousitu.com

info@otamusic.com

<http://www.ongakukyousitu.com/>

<http://www.otamusic.com/>

INDEX

1. 教室のご案内	-----	P3
2. 太田ピアノ教室の特色	-----	P4~5
3. 各種レッスン		
(1) 本レッスン(年間42回)	-----	P6~7
(2) 月曜レッスン(年間39回)	-----	P8~9
(3) 金曜(割引)レッスン	-----	P10~11
(4) 3才児導入レッスン(15分、30分)	-----	P12~13
(5) 体験レッスン	-----	P14
4. 太田ピアノ教室の特色(詳細のご説明)	-----	P15~16
5. GUIDE TO THE PIANO LESSON	-----	P17~19
6. 太田ピアノ教室への地図	-----	P20

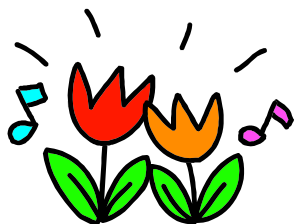

教室のご案内

“太田ピアノ教室有限会社”は、昭和35年、現監査役の太田紀子が個人のピアノ教室（太田ピアノ教室）を開設し、近所のお子さまにピアノを教え始めたのが、その始まりです。その後、“太田ピアノ教室”は、地域の方々より過分の評価を賜り、また、時代の変化に伴い、その内容や形態を少しずつ変えつつも、生徒数が大きく増加、発展したため、平成14年1月に法人を設立、“太田ピアノ教室有限会社”となりました。

さて、太田ピアノ教室（有）の教育方針をご説明申し上げますと、第一は“お子さまを音楽が好きになるように導いてあげる”ということです。従来の音楽教育は、ややもすると“音楽教育”ではなく“音が苦教育”になりがちでした。しかし、「音楽とは、音を楽しむことである」という音楽の原点に立ち返ってみると、“音楽が好きになるようにお子さまを導いてあげる”ことこそが、音楽教育に携わる者の使命ではないかと私どもは考えております。

教育方針の第二は“個性の尊重”です。お子さまには様々な個性がありますが、これを十分に伸ばしてあげることが、発育期のお子さまにとって大変重要です。太田ピアノ教室では個人レッスンの強みを生かして、お子さまごとに個性や能力に応じた指導を行っているほか、教材もお子さまに最も適したものを選択するように心がけております。

お子さまは感性の発育期にあります。音楽を好きにさせてあげると、美しいものを素直に美しいと感じる、優れた感受性が育まれます。また、個性を十分に伸ばしてあげると、独創性や創造性も養われます。

太田ピアノ教室（有）でピアノを学んだお子さまは、いつの日か“子どものときにピアノを習わせてもらって本当に良かった”とお母さまに感謝する日が、必ずやってくるものと私どもは確信いたしております。

太田ピアノ教室有限会社

代表取締役 太田一樹

取締役室長 太田愛子



太田ピアノ / 教室の特色

楽器がなくても習えます。

《**無料練習室があります (P15)**》

個人レッスンですので、ご希望の教材を使って、お子さまのペースでレッスンが受けられます。

講師をお選びいただけます。

ご入会前に、無料の“お試しレッスン”を2回まで受けることができます。

(注1) (P15)

レッスンは平日夜10時まで、水、木、土曜は午前10時から行っています。

振替休日の多い月曜日は、お月謝を500円お安く設定した、月曜レッスン (年間39回) があります。 (P8~9)

本レッスンと同じ内容のレッスンを、入会金無料、お月謝も本レッスンより1,000円お安く設定した、金曜 (割引) レッスンがあります。

(P10~11)

お月謝を格安に設定した、“3才児導入レッスン” があります。 (P12~13)

ご家族でレッスンを受けられる方を対象に、ご兄弟（ご姉妹）割引など** “音楽ファミリー割引システム” があります。**

(P15～16)

小・中学校の音楽の試験対策指導、音楽の授業に用いられる鍵盤ハーモニカ、リコーダーなどの指導、また、合唱の伴奏指導なども行います。

お仕事をお持ちのお母さまがお子さまにご同伴いただけるように、幼児（3才児）の夜間レッスンを行っています。

(P12～13)

(注1) ご希望の場合は、ご入会前に、無料の“お試しレッスン”を2回まで(ただし異なる2人の講師で)受けることができます。

※同一講師による2回以上の“お試しレッスン”は受講できません。

※担当講師ご決定後は、再度の“お試しレッスン”の受講はできません。

※異なる3人以上の講師で“お試しレッスン”を受講ご希望の場合は、3回目(3人目の講師)以降、レッスン料として1回1,080円(うち消費税等80円)をご負担いただきます。

なお、“お試しレッスン”は日時をご相談の上、ご予約とさせていただきますので、ご希望の方はぜひお電話下さい。

本レッスン (年間42回)

最も標準的なレッスン形態です。

30分の個人レッスンで、毎週、決まった曜日の決まった時間にレッスンが受けられます。

※レッスンにはアップライトピアノまたはグランドピアノを使用します。

レッスン内容

♪ **ピアノの実技指導。**

♪ご希望の方には、次のようなレッスンまたは指導もいたします。

- (1) **楽典** (音楽の基礎的な知識)、**ソルフェージュ** (ドレミ音階で歌うことにより、耳を訓練すること)、**聴音** (メロディーやリズムを聞いて楽譜に書き取ること) の指導。
- (2) 小・中学校の音楽の試験対策指導、音楽の授業に用いられる鍵盤ハーモニカ、リコーダーなどの指導、また、合唱の伴奏指導など。
- (3) 歌、打楽器、リトミック (主に3才児)

対象

♪ **3才～中学生**

※高校生以上の方は「大人のピアノ教室」となります。

※3才のお子様には、このレッスンのほかにも“3才児導入レッスン”がありますので、本冊子の《3才児導入レッスン (15分、30分)》のご案内 (P10～11) を、併せてご覧下さい。

※3才のお子様は、事故防止のため、レッスン時間中、**保護者の方の同伴をお願いいたします。**

レッスン形態

- ♪ **個人レッスン**で1回のレッスン時間は**30分単位**です。**入会随時。**
- ♪ **週1回** (指定曜日の指定時間)、**月3回**または**4回**レッスンです。
- ♪ 原則として、1月、4月、5月、8月、12月は**3回**レッスンです。
- ♪ 7月は**3回**レッスンと発表会 (自由参加) になります。
- ♪ **年間のレッスン回数**は**42回**です。

レッスン曜日、時間帯

- ♪ 月、火、金曜 午後1時～午後10時
- ♪ 水、木曜 午前10時～午後10時
- ♪ 土曜 午前10時～午後5時

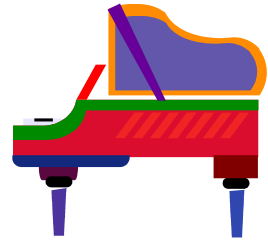

教材、曲

- ♪ 特に指定しません。ご希望の教材または曲（ジャンルを問いません）のある方はお申し出下さい。

月謝、教室運営費、入会金、消費税等

- ♪ 月謝は《月謝等一覧表》（以下、“下表”と略記）の通りです。
- ♪ 月謝の他に、設備費、光熱費、事務費、指導法・教材研究費等として、教室運営費（毎月1,700円）をご負担いただきます。
- ♪ 消費税等は、下表の通りです。
- ♪ 下表の月額合計（月謝、教室運営費、消費税等の合計額）を、毎月、当該レッスンの前月末日までにお納め下さい。
- ♪ 1ヵ月以上お休みになられるときも、月謝、教室運営費、消費税等は納入して下さい（8月など夏休み月も）。
- ♪ 入会金は5,400円（うち消費税等400円）です。

特典

- ♪ 太田ピアノ教室設置の練習専用の電子ピアノ（ヤマハクラビノーバ）を、無料でご利用になれます（楽器がなくても習えます）。

本レッスン 《月謝等一覧表》

（円）

Step	程 度	月謝	教室運営費	消費税等	月額合計
1	初心者及びハ イエル上巻程度	6,500	1,700	655	8,855
2	ハ イエル下巻程度	7,000	1,700	695	9,395
3	ツェルニ-100番程度	7,500	1,700	735	9,935
4	ツェルニ-30番程度	8,000	1,700	775	10,475
5	ツェルニ-40番程度	8,500	1,700	815	11,015
6	ツェルニ-50番程度	9,000	1,700	855	11,555
入 会 金		5,400（うち消費税400）			

注1) ステップは講師により判断させていただきます。

注2) ステップの異なる複数の教材を使用している場合は、上級ステップの月謝となります。

月曜レッスン (年間39回)

本レッスンに準じた標準的なレッスンです。ただし、月曜は振替休日が多いため、年間レッスンを3回減らし、お月謝も500円お安く設定しました。

※レッスンにはアップライトピアノまたはグランドピアノを使用します。

レッスン内容

♪ **ピアノの実技指導。**

♪ご希望の方には、次のようなレッスンまたは指導もいたします。

- (1) **楽典** (音楽の基礎的な知識)、**ソルフェージュ** (ドレミ音階で歌うことにより、耳を訓練すること)、**聴音** (メロディーやリズムを聞いて楽譜に書き取ること)の指導。
- (2) 小・中学校の音楽の試験対策指導、音楽の授業に用いられる鍵盤ハーモニカ、リコーダーなどの指導、また、合唱の伴奏指導など。
- (3) 歌、打楽器、リトミック (主に3才児)

対象

♪ **3才～中学生**

※高校生以上の方は「大人のピアノ教室」となります。

※3才のお子様には、このレッスンのほかにも“3才児導入レッスン”がありますので、本冊子の《3才児導入レッスン (15分、30分)》のご案内 (P10～11) を、併せてご覧下さい。

※3才のお子様は、事故防止のため、レッスン時間中、**保護者の方の同伴をお願いいたします。**

レッスン形態

♪ **個人レッスンで1回のレッスン時間は30分単位です。八会随時。**

♪ **週1回 (指定曜日の指定時間)、月3回または4回レッスンです。**

♪ **原則として、1月、4月、5月、8月、9月、12月は3回レッスンです。**

♪ **7月は3回レッスンと発表会 (自由参加) になります。**

(当該年度の振替休日の回数により、月毎のレッスン回数が変更されることがあります。)

♪ 年間のレッスン回数は39回です。

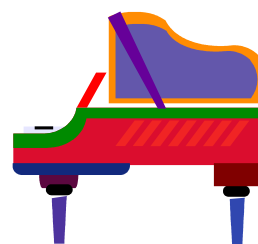

レッスン曜日、時間帯

♪ 月曜 午後1時～午後10時

教材、曲

♪ 特に指定しません。ご希望の教材または曲(ジャンルを問いません)のある方はお申し出下さい。

月謝、教室運営費、入会金、消費税等

♪ 月謝は《月謝等一覧表》(以下、“下表”と略記)の通りです。

♪ 月謝の他に、設備費、光熱費、事務費、指導法・教材研究費等として、教室運営費(毎月1,700円)をご負担いただきます。

♪ 消費税等は、下表の通りです。

♪ 下表の月額合計(月謝、教室運営費、消費税等の合計額)を、毎月、当該レッスンの前月末日までにお納め下さい。

♪ 1ヵ月以上お休みになられるときも、月謝、教室運営費、消費税等は納入して下さい(8月など夏休み月も)。

♪ 入会金は5,400円(うち消費税等400円)です。

特典

♪ 太田ピアノ教室設置の練習専用の電子ピアノ(ヤマハクラビノーバ)を、無料でご利用になれます(楽器がなくても習えます)。

月曜レッスン(年間39回)

《月謝等一覧表》

(円)

Step	程 度	月謝	教室運営費	消費税等	月額合計
1	初心者及びハ`イエル上巻程度	6,000	1,700	615	8,315
2	ハ`イエル下巻程度	6,500	1,700	655	8,855
3	ツェルニ-100番程度	7,000	1,700	695	9,395
4	ツェルニ-30番程度	7,500	1,700	735	9,935
5	ツェルニ-40番程度	8,000	1,700	775	10,475
6	ツェルニ-50番程度	8,500	1,700	815	11,015
入 会 金		5,400(うち消費税400)			

注1) ステップは講師により判断させていただきます。

注2) ステップの異なる複数の教材を使用している場合は、上級ステップの月謝となります。

金曜（割引）レッスン

「レッスンにかかる費用をできるだけ少なくしたい。」という方に最適のレッスンです。金曜日の午後3時～10時の時間帯に限り、本レッスンと同じ内容のレッスンを、入会金無料、お月謝も本レッスンより1,000円お安く、受けることができます。

※レッスンにはアップライトピアノまたはグランドピアノを使用します。

レッスン内容

♪ 《本レッスン》と同じです。

ただし、このレッスンでは保育士・教員採用試験等の受験指導は行いません。（後述の【ご注意】もご参照下さい。）

対象

♪ お子さま、大人の方。

※ 保育士・教員採用試験受験の方は、このレッスンの対象となりません。

※ 3才のお子さまは後述の【ご注意】をご覧ください。

レッスン形態

♪ 個人レッスンで1回のレッスン時間は30分単位です。入会随時。

♪ 週1回（指定曜日の指定時間）、月3回または4回レッスンです。

♪ 原則として、1月、4月、5月、8月、12月は3回レッスンです。

♪ 7月は3回レッスンと発表会（自由参加）になります。

♪ 年間のレッスン回数は42回です。

レッスン曜日、時間帯

♪ 金曜日 午後3時～午後10時

教材、曲

♪ 特に指定しません。ご希望の教材または曲（ジャンルを問いません）のある方はお申し出下さい。

月謝、教室運営費、入会金、消費税等

- ♪ 月謝は《月謝等一覧表》(以下、“下表”と略記)の通りです。
- ♪ 月謝の他に、設備費、光熱費、事務費、指導法・教材研究費等として、教室運営費(毎月1,700円)をご負担いただきます。
- ♪ 消費税等は下表の通りです。
- ♪ **下表の月額合計(月謝、教室運営費、消費税等の合計額)を、毎月、当該レッスンの前月末日までにお納め下さい。**
- ♪ 1ヵ月以上お休みになられるときも、月謝、教室運営費、消費税等は納入して下さい(8月など夏休み月も)。
- ♪ **入会金無料**

特典

- ♪ **太田ピアノ教室設置の練習専用の電子ピアノ(ヤマハクラビノーバ)を、無料でご利用になれます(楽器がなくても習えます)。**

【ご注意】

- ♪ 当該レッスンの時間帯(金曜 午後3時～午後10時)に、保育士・教員採用試験の受験指導を受けられる場合は、当該レッスンではなく、“本レッスン”となります。
- ♪ 当該レッスンの時間帯(金曜 午後3時～午後10時)に、3才のお子さまがレッスンを受けられる場合は、午後1時～午後3時及び午後6時～午後10時の時間帯については“3才児導入レッスン”、午後3時～午後6時の時間帯については当該レッスン(金曜(割引)レッスン)となります。
- ♪ 当該レッスンの時間帯(同上)に、“お母さま(割引)レッスン”対象の方がレッスンを受けられる場合は、当該レッスンではなく、“お母さま(割引)レッスン”となります(二重の割引(2,000割引)にはなりません)。
- ♪ 当該レッスンの時間帯(同上)に、“短期一曲集中レッスン”“体験レッスン”等を行った場合、レッスン料等は割引にはなりません。

金曜(割引)レッスン

《月謝等一覧表》

(円)

Step	程 度	月謝	教室運営費	消費税等	月額合計
1	初心者及びハ イエル上巻程度	5,500	1,700	575	7,775
2	ハ イエル下巻程度	6,000	1,700	615	8,315
3	ツエルニ-100番程度	6,500	1,700	655	8,855
4	ツエルニ-30番程度	7,000	1,700	695	9,395
5	ツエルニ-40番程度	7,500	1,700	735	9,935
6	ツエルニ-50番程度	8,000	1,700	775	10,475

注1)ステップは講師により判断させていただきます。

注2)ステップの異なる複数の教材を使用している場合は、上級ステップの月謝となります。

3才児導入レッスン（15分、30分）

3才は、お子さまの感性が芽生え始める大切な時期です。

ピアノに加え、歌、打楽器、リトミックなどを取り入れたレッスンにより、豊かな感性と感じたことを表現しようとする意欲を育てます。

※このレッスンは、お月謝が格枠に設定されています。

※レッスンにはアップライトピアノまたはグランドピアノを使用します。

レッスン内容

- ♪ ピアノ実技を主体としますが、お子さまの成長度合いに応じて、歌、打楽器、リトミックなども取り入れ、お子さまの興味が自然に音楽に向いてゆくようにご指導いたします。

対象

- ♪ 3才のお子さま

レッスン期間

- ♪ ご入会の月から1年間。ただし、この期間中に4才のお誕生日を迎えられる場合は、4才のお誕生日の存する月までです。

※レッスン期間満了後は、本レッスンに移行されます。

レッスン形態

- ♪ 個人レッスンで1回のレッスン時間は15分または30分です。
※お子さまの成長度合い、集中力などを勘案して選択します。
八会随時。
- ♪ 週1回（指定曜日の指定時間）、月3回または4回レッスンです。
- ♪ 原則として、1月、4月、5月、8月、12月は3回レッスンです。
- ♪ 7月は3回レッスンと発表会（自由参加）になります。
- ♪ 年間のレッスン回数は42回です（ただし、月曜に限り、年間レッスン回数は39回とな

ります。)

レッスン曜日、時間帯

- ♪ 月、火曜 午後1時～午後3時
- ♪ 水、木曜 午前10時～午後3時
- ♪ 金曜 午後1時～午後3時、午後6時～午後10時

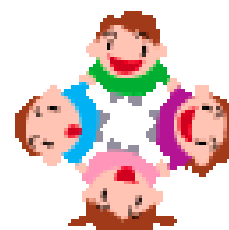

教材

- ♪ 原則として、お子さまの成長度合いを勘案の上、講師が選択しますが、特にご希望の教材のある方はお申し出下さい。

月謝、教室運営費、入会金、消費税等

- ♪ 月謝は《月謝等一覧表》(以下、“下表”と略記)の通りです。
- ♪ 月謝の他に、設備費、光熱費、事務費、指導法・教材研究費等として、教室運営費(15分レッスン:900円、30分レッスン:1,500円)を、毎月ご負担いただきます。
- ♪ 消費税等は、下表の通りです。
- ♪ 下表の月額合計(月謝、教室運営費、消費税等の合計額)を、毎月、当該レッスンの前月末日までにお納め下さい。
- ♪ 1ヵ月以上お休みになられるときも、月謝、教室運営費、消費税等は納入して下さい(8月など夏休み月も)。
- ♪ 入会金無料(このレッスンの期間満了後、本レッスンに移行されるときも、入会金はいただきません)。

その他

- ♪ 事故防止のため、レッスン時間中、保護者の方の同伴をお願いいたします。

特典

- ♪ 太田ピアノ教室設置の練習専用の電子ピアノ(ヤマハクラビノーバ)を無料でご利用になれます(楽器がなくても習えます)。

3才児導入レッスン

《月謝等一覧表》

(円)

	月謝	教室運営費	消費税等	月額合計
15分レッスン	2,000	900	230	3,130
30分レッスン	3,900	1,500	430	5,830

注) このレッスンの期間満了後は、本レッスン(30分レッスン)のステップ1の月額合計8,855円(月謝6,500円、教室運営費1,700円、消費税等655円の合計額)になります。

体験レッスン(3回)

「レッスンを始めさせてみたいけれど、ちゃんとできるかどうか心配で…」というときに最適のレッスンです。1カ月間、3回のレッスンが体験できます。

※レッスンにはアップライトピアノまたはグランドピアノを使用します。

レッスン内容

♪ 《本レッスン》と同じです。

対象

♪ お子様(3才~中学生)

※高校生以上の方は「大人のピアノ教室」となります。

レッスン形態

♪ 個人レッスン(30分)で、3回のレッスンを1カ月以内に行います。

♪ レッソンは指定曜日の指定時間に、原則として週1回行います。

レッスン曜日、時間帯

♪ 月、火、金曜 午後1時~午後10時

♪ 水、木曜 午前10時~午後10時

♪ 土曜 午前10時~午後5時

教材、曲

♪ 特に指定しません。ご希望の教材または曲(ジャンルを問いません)のある方はお申し出下さい。

レッスン料、教室運営費、入会金、消費税等

♪ レッスン料(3回分)は本レッスンの月謝と同額です(“本レッスン”の月謝等一覧表をご覧ください)。

♪ レッスン料の他に、設備費、光熱費、事務費、指導法・教材研究費等として、教室運営費(1,700円)をご負担いただきます。

♪ 消費税等は、本レッスンの場合と同額です(“本レッスン”の月謝等一覧表をご覧ください)。

♪ 入会金はいただきません(ただし、このレッスンが終了後、本レッスン等に移行するときには、入会金5,400円(うち消費税等400円)を申し受けます)。

特典

♪ レッスン期間中、太田ピアノ教室設置の練習専用の電子ピアノ(ヤマハクラビノーバ)を無料でご利用になれます(楽器がなくても習えます)。

ご注意 このレッスンの延長や繰り返しはできません。

太田ピアノ / 教室の特色（詳細のご説明）

“無料練習室” をご利用ください！

音楽を勉強する環境は、首都圏では厳しい住宅事情により、必ずしも良好とはいえないのが実情です。スペースの制約から楽器の購入の難しい方や、楽器をお持ちでも、ご近所との騒音問題などで十分に練習のできない方も数多くいらっしゃるかと存じます。

そこで太田ピアノ教室では、生徒の皆さまの練習に役立てていただくため、練習専用の電子ピアノ(ヤマハクラピノーバ)3台を待合い室に設置いたしております。

ご利用は無料で、利用曜日、時間、回数とも、原則として自由(ただし、日曜及び教室が開講していない時間帯は除く)です。奮ってご利用下さいますよう、ご案内申し上げます。

【ご注意】“無料練習室”のご利用は、当教室の生徒さまに限ります。

講師をお選びいただけます！

“お試しレッスン” 2回まで無料！

ご希望の方には、ご入会前に、“お試しレッスン”を2回まで無料でいたします。

ただし、1回目と2回目は異なる講師がレッスンを行います。

また、3人以上の講師で“お試しレッスン”を受講ご希望の場合は、3回目(3人目の講師)以降、レッスン料として1回1,080円(うち消費税等80円)をご負担いただきます。

※同一講師による2回以上の“お試しレッスン”の受講はできません。

※担当講師ご決定後は、再度の“お試しレッスン”の受講はできません。

“音楽ファミリー割引システム”のご案内

太田ピアノ教室では、ご家族でレッスンを受けられる方を対象に、次のような割引システムを設けております。該当される方はお申し出下さい。

※“ご家族”とは、兄弟(姉妹)、親、子、配偶者、祖父母、孫の範囲内とさせていただきます。

☆ご兄弟(ご姉妹)でレッスンに通われる場合は、一番高い方のお月謝(1名分)から
1,000円を割引いたします。

☆ご家族のどなたかが本レッスンまたは予約レッスンを現在、受けていらっしゃる場合で、
ご家族の他の方が本レッスンまたは予約レッスンを始められるときは、新たに入会さ
れる方の入会金5,400円(うち消費税400円)は無料となります。

☆ご家族のうち、お2人が同時に本レッスンまたは予約レッスンを始められるときは、
お1人分の入会金は無料となります。

☆ご兄弟(ご姉妹)、親子(祖父母と孫を含む)またはご夫婦で発表会に参加されると
きは、お1人分の発表会費は半額となります。

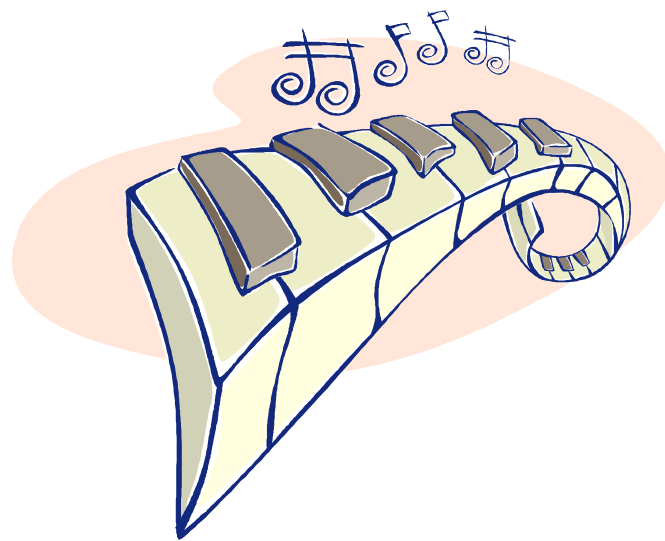

GUIDE TO THE PIANO LESSONS

Contents of the lessons

- **Practical lesson of piano**(Guidance for lesson of musical theory,solfege and listening)
- Lessons for admission examinations in music for primary and/or middle schools or lessons of keyboard harmonica and recorder for anyone who wishes to take a lesson.

Object of the lessons

- For foreigners with at least some Japanese conversational ability
- **All students are welcome to join,even those with no experience playing an instrument,or those who cannot read music.**

Method of lessons

- **Private lessons of 30 minutes per lesson**
- **You can enter and start the lessons at any time**
- **Basically You can take a weekly lesson(at a specified weekday and time) four(4)times each month except for January,April,May,August and December,when there are three(3) lessons per month.**
- In July there are three regular lessons and a students' recital.
- **There are a total of forty-two(42) lessons each year.**

Text book

- **There is no specific text book**
- Students may request and apply any required text book and/or music of any genre.

Day and time of the lessons

- **Mon, Tue, Fri: 1:00 PM~10:00 PM**
- **Wed,Thu: 10:00 AM~10:00 PM**

- Sat: 10:00 AM ~ 5:00 AM

Teachers

- There are six(6) registered teachers.

Monthly lesson fee and expenses,etc.

- Monthly lesson fees are as per the attached "Lesson Fee Table".
- An additional fee of one thousand seven hundred(1,700) yen shall be added to the monthly lesson fee to cover the cost of utilities and equipment,etc.
- The consumption tax is as per the attached "Lesson Fee Table".
- **The monthly lesson fee, expenses and tax shall be paid by the end of the previous month.**
- Even if you take a holiday for more than one month,you are requested to pay the monthly lesson fee ,expenses and tax(including March,August).
- Admission fee is 5,400 yen(included tax) .

Privileges

- Any person who takes the lesson can use the electric piano installed in the school free of charge(for any person who does not have their own instrument).

Others

- Any person who wishes to take a lesson can enjoy a trial lesson free of charge.

Notice

- You can take other lessons such as a"reservation lesson"[three(3) lessons per month at any time and day that is convenient for you],"intensive short course of one music"[ten(10) lessons over a period of three(3) months for one piece of music] and "an experience lesson"[take three(3) experience lessons before applying for admission to the piano school].

MONTHLY LESSON FEES

(UNIT:YEN)

STEP	PIANO	FEE	EXPENSE	TAX	TOTAL
1	Bayer Vol.1 level	6,500	1,700	655	8,855
2	Bayer Vol.2 level	7,000	1,700	695	9,395
3	Czerny No.100 level	7,500	1,700	735	9,935
4	Czerny No.30 level	8,000	1,700	775	10,475
5	Czerny No.40 level	8,500	1,700	815	11,015
6	Czerny No.50 level	9,000	1,700	855	11,555
		ADMISSION FEE	5,000+400=5,400		

Notes

- 1.The step of every student shall be judged by the teacher.
- 2.When several text books extending to different steps are used for the lessons,the monthly lesson fee for the higher step shall be applied.

Since 1960

OTA PIANO SCHOOL

3-31-13 Miyasaka,Setagaya-ku,Tokyo

Tel:03-3428-9566

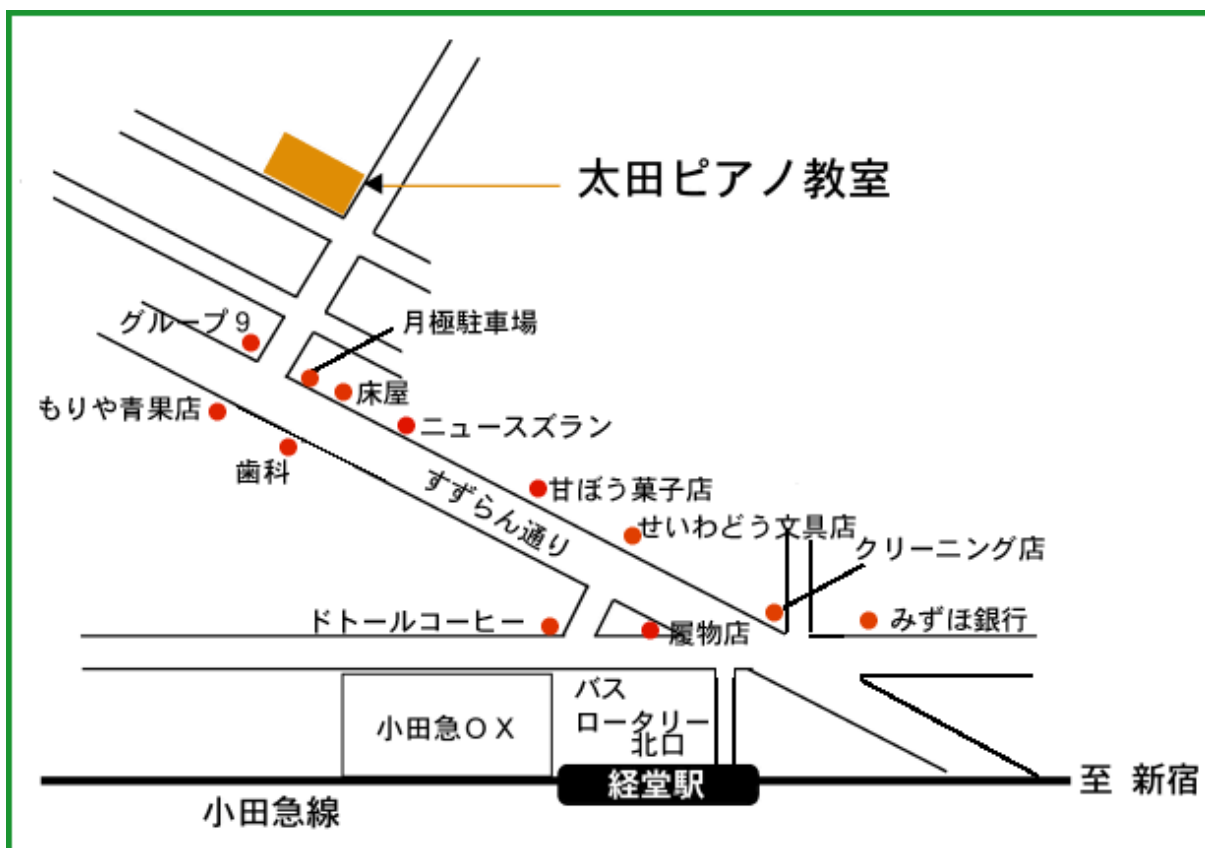

(最寄り駅) 小田急線 経堂駅 北口より徒歩5分

(バスによる来室方法) 小田急バス 渋谷駅～経堂駅 (梅ヶ丘駅経由)

Since 1960

太田ピアノ教室 (有)

〒156-0051 東京都世田谷区宮坂3-31-13

TEL 03-3428-9566